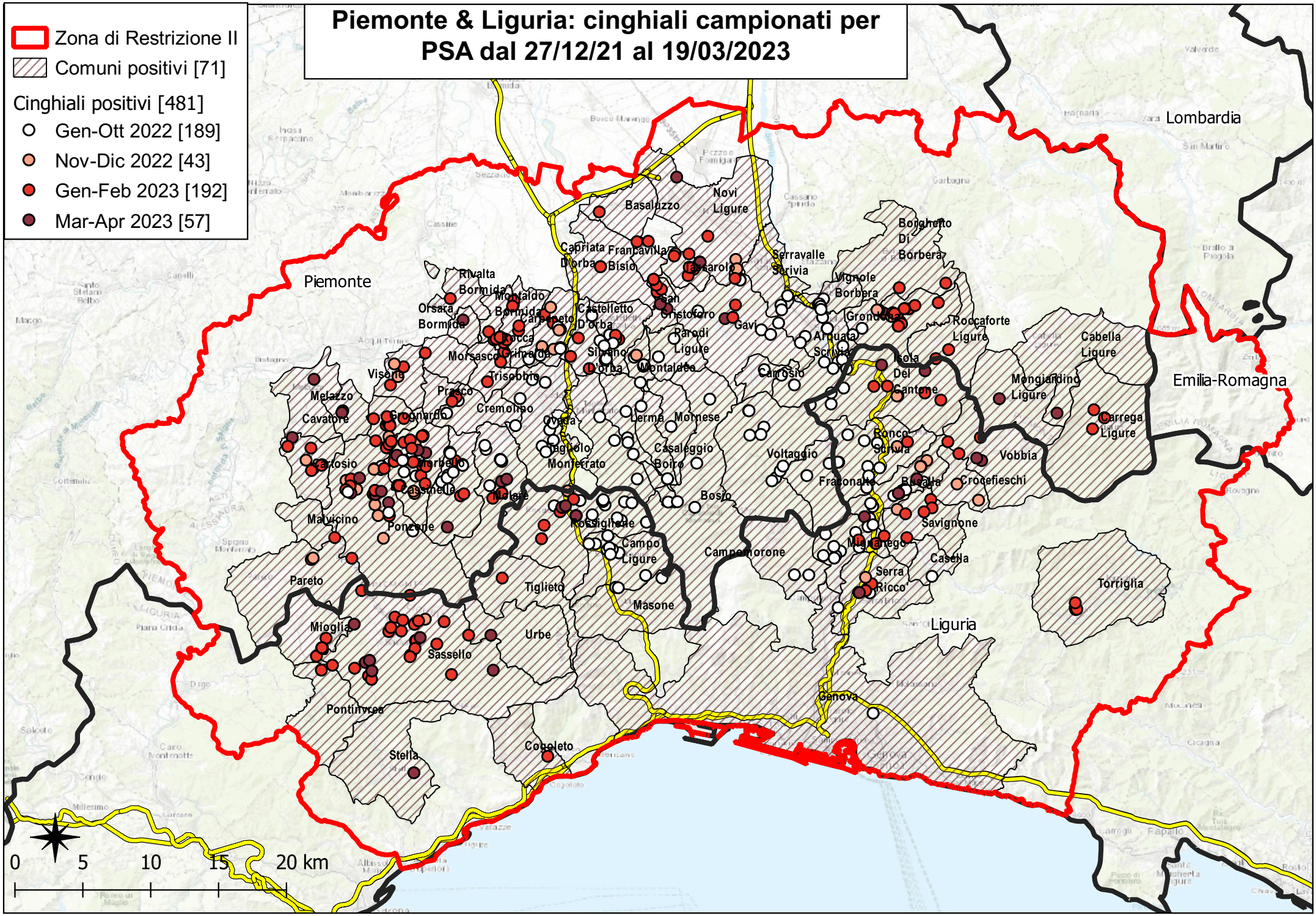
Piemonte & Liguria: cinghiali campionati per PSA dal 27/12/21 al 19/03/2023
Zona di Restrizione II
Comuni positivi [71]
Cinghiali positivi [481]
Gen-Ott 2022 [189]
Nov-Dic 2022 [43]
Gen-Feb 2023 [192]
Mar-Apr 2023 [57]
Lombardia
Piemonte
Emilia-Romagna
Liguria
Basaluzzo
Novi Ligure
Capriata D'orba
Francavilla Bisio
Tassarolo
Serravalle Scrivia
Borghetto Di Borbera
Vignole Borbera
Rivalta Bormida
Montaldo Bormida
Orsara Bormida
Castelletto D'orba
San Cristoforo
Gavi
Grondona
Roccaforte Ligure
Cabella Ligure
Carpeneto
Rocca Grimalda
Morsasco
Sezzadio
Silvano D'orba
Parodi Ligure
Arquata Scrivia
Isola Del Cantone
Visone
Trisobbio
Montaldeo
Carrosio
Mongiardino Ligure
Melazzo
Prasco
Cremolino
Cavatore
Bergamasco
Ovada
Lerma
Mornese
Carrega Ligure
Ronco Scrivia
Tagliolo Monferrato
Casaleggio Boiro
Voltaggio
Vobbia
Cartosio
Morbello
Fraconalto
Bosio
Crocefieschi
Cassinelle
Molare
Bosio
Savignone
Malvicino
Ponzone
Rossiglione
Campo Ligure
Campomorone
Mignanego
Casella
Pareto
Serra Riccò
Torriglia
Tiglieto
Masone
Mioglia
Urbe
Sassello
Genova
Pontinvrea
Cogoleto
Stella
0
5
10
15
20 km