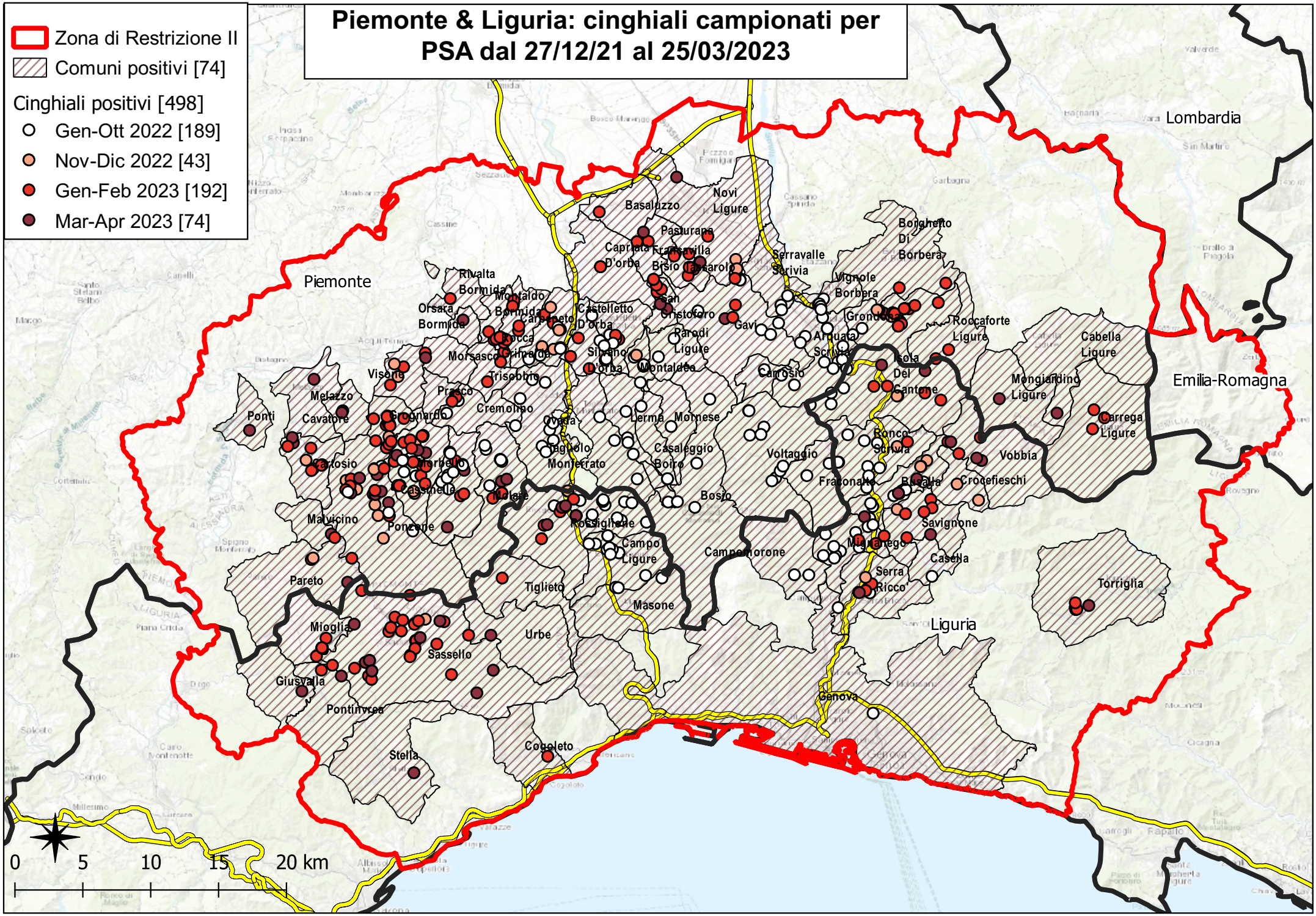
Piemonte & Liguria: cinghiali campionati per PSA dal 27/12/21 al 25/03/2023
Zona di Restrizione II
Comuni positivi [74]
Cinghiali positivi [498]
Gen-Ott 2022 [189]
Nov-Dic 2022 [43]
Gen-Feb 2023 [192]
Mar-Apr 2023 [74]
Lombardia
Emilia-Romagna
Piemonte
Liguria
Novi Ligure
Basaluzzo
Pasturana
Capriata D'orba
Francavilla Bisio
Tassarolo
Serravalle Scrivia
Borghetto Di Borbera
Vignole Borbera
Rivalta Bormida
Montaldo Bormida
Orsara Bormida
Castelletto D'orba
San Cristoforo
Gavi
Rocca Grimalda
Carpeneto
Parodi Ligure
Grondona
Roccaforte Ligure
Cabella Ligure
Morsasco
Sezzadio
Silvano D'orba
Montaldeo
Arquata Scrivia
Isola Del Cantone
Mongiardino Ligure
Visone
Trisobbio
Carrosio
Melazzo
Prasco
Cremolino
Ponti
Cavatore
Bergamasco
Ovada
Lerma
Mornese
Carrega Ligure
Ronco Scrivia
Vobbia
Cartosio
Morbello
Tagliolo Monferrato
Casaleggio Boiro
Voltaggio
Fraconalto
Bosio
Crocefieschi
Cassinelle
Molare
Malvicino
Ponzone
Rossiglione
Campo Ligure
Campomorone
Savignone
Mignanego
Casella
Pareto
Tiglieto
Serra Riccò
Torriglia
Masone
Mioglia
Urbe
Sassello
Giusvalla
Genova
Pontinvrea
Cogoleto
Stella
0 5 10 15 20 km