

Evento formativo residenziale 2822 - 424615

SI FA PRESTO A DIRE MAPPE. STRUMENTI PER IL GOVERNO DELLE EMERGENZE SANITARIE.

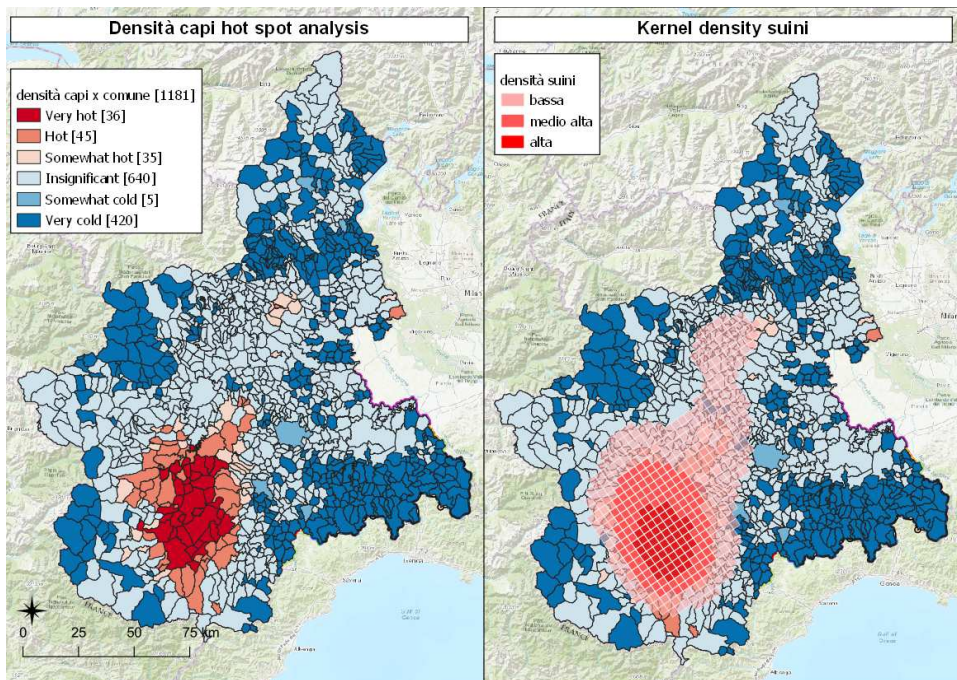

3 ottobre 2024

Torino

Sala Conferenze IZSPLV "Carlo Ross"
Via Bologna 148 – Torino

PROGRAMMA

08,45 – 09,00 Saluti della Direzione IZS PLV

Claudio Ghittino
Alessandro Dondo

09,00 – 09,45 Le caratteristiche geografiche dei dati sanitari in epidemiologia

Giuseppe Ru, IZS PLV

09,45 – 10,15 Rappresentare diverse tipologie di dati, riportare le incertezze

Maria Ines Crescio & Luca Carisio, IZS PLV

10,15 – 10:45 Anni di peste: accompagnare un'emergenza

Walter Martelli, IZS PLV

10,45 - 11,00 Pausa caffè

11,00 – 11,30 Contaminanti ambientali: pianificare i controlli, visualizzare i risultati

Rosanna Desiato, IZS PLV

11,30 – 12,00 Utilizzo dei GIS nei piani sanitari: mappe di campionamento, mappe di rischio, mappe di transumanza.

Nicoletta Vitale, IZS PLV

12,00 – 12,30 Risorse di rete di dati sanitari o ambientali interessanti
Paola Barzanti, IZS PLV

12,30 – 13,00 Riassunto e discussione

13,00 – 14,00 Pausa pranzo

14,00 – 16,00 Esercitazione a gruppi: Le mappe, queste sconosciute: lettura critica (errori di costruzione, errori di interpretazione)

Aitor Garcia-Vozmediano, Mattia Begovoeva, Luca Carisio e relatori del mattino

OBIETTIVO

Fornire un ventaglio dei principali strumenti cartografici utilizzati nelle emergenze sanitarie; descrivere le applicazioni attraverso casi studio tratti dalla recente esperienza o risorse di rete; indicare chiavi per la lettura consapevole delle rappresentazioni cartografiche.

DESTINATARI: personale asl, università, liberi professionisti, personale IZSPLV

RESPONSABILE SCIENTIFICO:

Giuseppe Ru, IZS PLV

SEGRETERIA SCIENTIFICA:

Nicoletta Vitale, Walter Martelli, Rosanna Desiato, Paola Barzanti IZS PLV

SEGRETERIA ORGANIZZATIVA:

Daniela Passalacqua,
S.S. Formazione e Cooperazione scientifica
daniela.passalacqua@izsto.it
Tel. 011/2686356

Per iscriversi: <https://formazione.izsto.it/>

VERIFICA DI APPRENDIMENTO

Per acquisire l'attestato ECM è necessario seguire l'attività didattica negli orari indicati sul programma e superare la verifica di apprendimento finale rispondendo correttamente ad almeno il 75% delle domande (max 1 tentativo).

Il test, OnLine, dovrà essere completato entro 3 giorni dal termine del corso

VERIFICA DELLA QUALITA' PERCEPITA

Per poter scaricare l'attestato di partecipazione è richiesta obbligatoriamente la compilazione di un questionario di gradimento OnLine. Il test è anonimo e dovrà essere completato entro 3 giorni dal termine del corso

6,6 CREDITI ECM

Obiettivo nazionale: *Contenuti tecnico-professionali (conoscenze e competenze) specifici di ciascuna professione, di ciascuna specializzazione e di ciascuna attività ultraspecialistica, ivi incluse le malattie rare e la medicina di genere*

per veterinari, biologi, chimici, tecnici sanitari di laboratorio biomedico, tecnici della prevenzione nell'ambiente e nei luoghi di lavoro